

2024 제7회 경기도지사배 전국장애인스키대회

담당자: 경기도장애인스키협회 전무이사 문성호 010-6276-5026

김진열 010-6406-6456 kasa2018@naver.com

1. 대회개요

○대회명 : 2024 제7회 경기도지사배 전국장애인스키대회

○대회기간 : 2024년 02월 07일(수) 1일간

- 개회식 및 폐회식 없음

- 대표자회의 : 2024년 02월 06일(화) 17시 본 협회 홈페이지 안내
(현장사정에 따라 대표1인 참석회의 진행여부 통보)

○대회장소 : 알펜시아리조트

○주 최 : 경기도장애인스키협회

○주 관 : 경기도장애인스키협회

○후 원 : 경기도장애인체육회, 경기도

○종 목 : 알파인스키 대회전(2차전)

○참가규모 : 총 80명

총 인원	선수	심판	운영요원	임원	보호자	자원봉사	기타
80명	50명	9명	10명	3명	3명	5명	

○참가자격 : 대한장애인스키협회 등록 선수

※코로나 19 예방 및 확산 방지 차원에서 다음에 해당하는 사람은 참가가 불가합니다.

- ▶ 코로나 19 의심증상(발열 37.5도이상, 기침, 인후통, 호흡곤란 등)이 있거나 최근 14일이내 해외여행을 한 경우
- ▶ 환자, 회사환자(환자의 접촉자 중 발열 또는 호흡기 증상-기침, 호흡곤란 등-이 나타난사람) 및 감염병의심자 등 현재 입원치료통지서(또는 자가적리통지서)를 받아 격리 중인 사람
- ▶ 관할보건소나 질병관리본부에서 접촉관리 대상자로 연락받은 적이 있는 사람

○참가방법 : 참가신청서 1부 작성하여 협회 e-mail (kasa2018@naver.com)로

2024년 02월 06일(화) 17시 대표자회의 전까지 신청(기간엄수)및 현장접수

○홈페이지 : <https://gpsa.modoo.at/?&pc=1> (게시판 참조)

○장애유형 : 대한장애인스키협회 규정 장애유형

2. 종목운영 : 알파인스키-대회전

1)대회운영

	종목	세부종목	예상인원	장애유형	
				선수부	동호인부
1	알파인스키	대회전	50명	상지, 하지, 시각, 청각	지적

*상기일정 및 모든 내용은 사정에 따라 변동 가능합니다.

2)대회일정

알파인스키		
진행시간 (소요시간)	내 용	
07:30~08:00	30분	JULY 미팅
08:30~09:00	30분	대회전 기문세팅 및 코치 인스펙션
09:00~09:20	20분	선수 인스펙션
09:20~09:25	5분	전주자 출발
09:30	분	1번 주자 출발
09:30~10:00	30분	1차전 경기(대회전)
10:00~10:20	20분	2차전 기문세팅
10:20~10:40	20분	선수 인스펙션
10:40~10:45	5분	전주자 출발
10:50	분	1번 주자 출발
10:50~11:20	30분	2차전 경기
12:00~		대회 종료 1시간후(사정에 따라 변동가능)

*대회 출전자는 참가접수를 사전에 이메일로 접수하거나 현장 접수 시간을 준수하여야 한다.

*상기일정 및 내용은 사정에 따라 변동 가능합니다.

3. 경기운영

1)경기방법 : 2번의 경기 합산하여 상위 기록으로 순위결정

2)경기순서 : 알파인스키

시각(여/남)-입식(여/남)-좌식(여/남)-청각(여/남)

-지적(여/남) 순으로 출발

3)출발순서 : 부별 참가신청 순으로 결정(대표자회의시 변동가능성 있음.)

*상기일정 및 내용은 사정에 따라 변동 가능합니다.

3. 경기장 현황

명 칭	주요현황	증빙사진(JPG)	비고
건물사진 (행사장 전 경)	- 진행본부 및 시상식장소	 	
운영장소 사진 (종목별 경기장)	- 슬로프 1면 사용	 	
기타시설	- 부대시설 및 편의시설	 	

4. 안전대책

1) 상황실 설치·운영

- 알펜시아리조트 내 대회운영본부 설치
- 배치인원 : 담당자 외 4명
- 추진업무
 - 안전책임자와 비상연락체계 유지
 - 안전요원 배치 및 업무분장
 - 경기 중 알펜시아리조트 의무실 엠블런스 1대 배치
 - 비상상황 발생 시 유관기관 및 단체 협조요청 등

2) 상해(안전)보험 의무가입

- 대회 전 참가선수 및 자원봉사단의 스포츠상해보험 가입 여부 확인 (주최자배상책임보험)

3) 안전관리 유관기관 협조체계

- 의료기관 및 알펜시아리조트 내 의무실
 - 대회개최요강 및 협조 공문발송 확인
 - 대회당일 사상자 발생 시 후송 및 의료처치
 - 협조기관 : 원주세브란스병원

4) 비상연락체계 구축

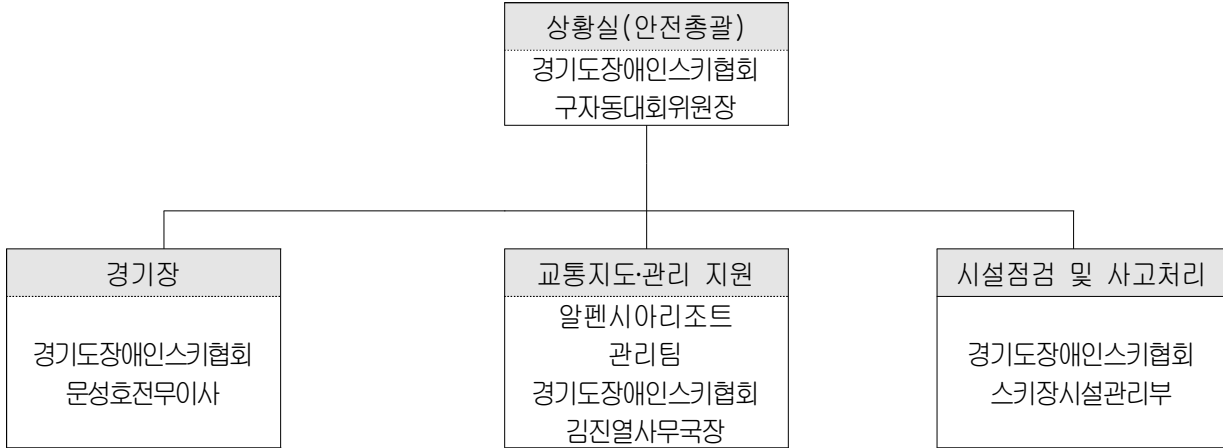

(5) 응급차량 배치

- 관내병원(원주세브란스병원) 및 의무실 협조 / 패트롤 협조 배치 예정

5. 시상계획

- 시상방법 : 개인별 기록으로 시상
- 시상분야 : 입식, 좌식, 시각, 청각, 지적 각 부문 남, 여 1등, 2등, 3등 시상

구분	내용	비고
상장	시상자 상장 및 메달	세부종목별 시상
시상품	기념품 및 상품 추천제공	

(현장 사정에 따라 변동가능성 있음)

- 기타 규정은 IPC 알파인스키 규정에 의하며, 동호인부는 해당사항 없음.
- 관련 규정은 대한장애인스키협회 홈페이지에서 확인 가능.
- 헬멧, 고글, 장갑은 선수 안전과 관련하여 의무적으로 착용해야 하며, 미착용 선수는 실격처리가 될수 있다.

6. 숙박안내

- 대회 참가 선수에 한하여 방배정
- 방배정표 현장 대표자회의 시간에 공지 예정

7. 리프트권 구입 안내

- 대회전날 및 대회당일 참관자 및 관중은 리프트권구매후 이동하여야 합니다.

*기타문의: 경기도장애인스키협회 전무이사 문성호 -010-6276-5026
사무국장 김진열 -010-6406-6456